

Porotherm 30 Klíma

(Profi Dryfix és Profi)

Érdemes kihasználni a falazatok hőszigetelő képességét, ebben nyújt segítséget a Klíma 30.

- Megszokott méretrend – 16 db/m²
- Akár 6 cm-rel kevesebb hőszigetelés, mint 30 N+F esetében
- Síkra csiszolt felfekvő felülettel is
- Dryfix ragasztóval és Profi habarccsal is
- Megszokott rakatnorma – 80 db/raklap
- Kompatibilis kiegészítők sora

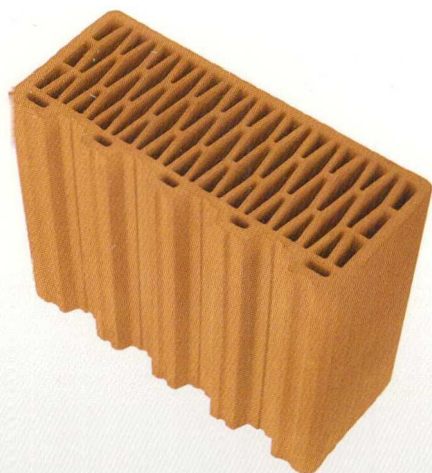

Porotherm 30 Feles

(Profi Dryfix és Profi)

Falvégek szakszerű kialakítására.

- Téglakötés létrehozása téglavágás nélkül
- 30 N+F és 30 Klíma téglához is kapcsolható

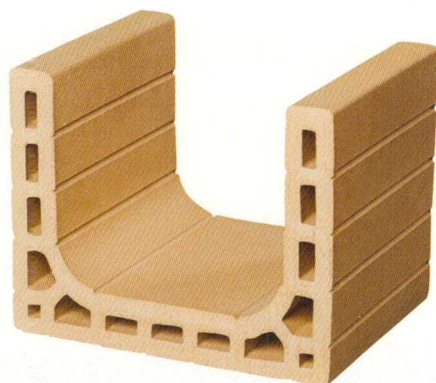
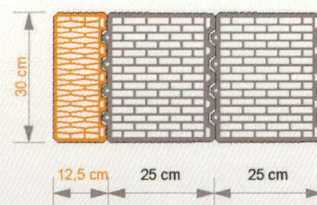

Porotherm 30 U

Pillérek és koszorúk kerámia zsaluzatának

- Betonszerkezetek kialakítása zsaluzás nélkül
- 30 (38) cm falazatokhoz
- 4 db/fm

